

PASOS PARA AFILIARSE – PROGRAMA FENIX

El próximo 1 de Julio , empezaremos a trabajar con el nuevo programa de la RFEF, llamado “Fénix”. Para esa fecha debemos haber cubierto la primera fase , es decir, todo el mundo del fútbol debe estar afiliado, directivos, jugadores, técnicos, árbitros, colaboradores, etc.

A continuación os detallamos los pasos que tendréis que realizar para la Afiliación. En beneficio de todos se debe realizar lo antes posible.

Si tenéis algún problema para hacerlo, poneros en contacto con la Delegación más cercana sea de Federación o de Árbitros, en cualquier caso se le atenderá.

PASO 1: Entrar en la Web oficial de la Federación de Fútbol de la Comunitat Valenciana (<http://www.ffcv.es>) y en la página principal, arriba en la parte derecha veréis lo siguiente: GESTION INTEGRAL DEL FÚTBOL FEDERADO ON-LINE. **Hacer Clic** ahí.

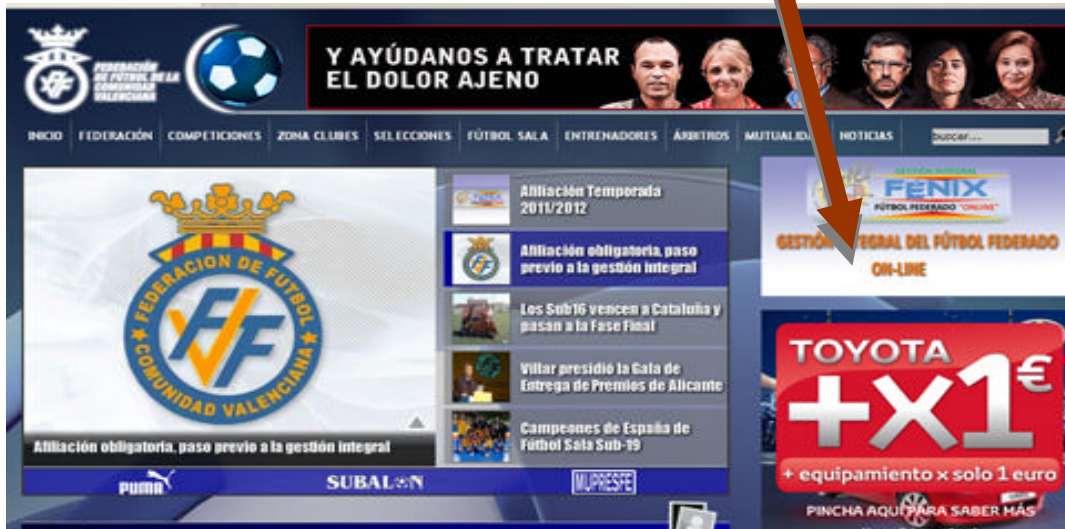

PASO 2: Se abrirá una nueva ventana y en ella tenéis que pinchar en el botón de "AFILIARSE", ya que es la primera vez que vais a acceder.

Actualización de Datos de Afiliación

Entrar

Usuario

Contraseña

Entrar Afiliarse

PASO 3: En la nueva ventana que se abre, , pinchar el recuadrito que pone: He leído y acepto las condiciones indicadas en política de protección de datos y dar a CONTINUAR.

Actualización de Datos de Afiliación

Registro

Solicitud de Afiliación y Actualización de datos (Plataforma FENIX - RFEF)

Solicitud de afiliación y actualización de datos. Con el objeto de facilitar todas las gestiones federativas rogamos cumplimente los datos requeridos para su identificación y así poder figurar en nuestra base de datos. Este trámite le permitirá agilizar su relación con la Familia del Fútbol.

Ley Orgánica de Protección de Datos

En cumplimiento de lo dispuesto en la ley Orgánica 15/ 1999 de 13 de diciembre de Protección de Datos (en adelante LOPD), la Real Federación Española de Fútbol le informa que la información facilitada será recogida confidencialmente en ficheros titularidad de esta entidad con fines de tratamiento federativo para el normal desarrollo de todas las competiciones y actos organizados por la Real federación Española de fútbol y para el envío, por cualquier medio, de comunicaciones publicitarias o promocionales que sean de su interés. La RFEF y las Federaciones Territoriales tienen la potestad de rechazar su solicitud o solicitar los originales de la documentación presentada, en cualquier momento, para fines administrativos. El uso de los formularios de este sitio web en el caso de ser datos de menores de edad y ó en cualquier caso deberán ser cumplimentados por tutores ó usuarios mayores de edad, al utilizarlos Ud. garantiza que cumple con este requisito y acepta las consecuencias que se deriven de no ser así. Así mismo, el firmante autoriza expresamente la cesión de sus datos a entidades públicas o privadas y a entidades asociadas o colaboradoras de nuestra entidad para el cumplimiento de los fines anteriormente expuestos, esta aceptación siempre podrá tener carácter revocable para lo cual si lo desea puede ejercitar, según lo previsto en dicha ley, los derechos de acceso, rectificación, cancelación y oposición a su tratamiento, dirigiendo escrito firmado con copia del DNI a Real Federación Española de Fútbol Ref./ Protección de Datos, C/ Ramón y Cajal s/n Las Rozas, 28230 Madrid.

Privacidad

La Real Federación Española de Fútbol garantiza la confidencialidad y seguridad de sus datos de carácter personal cuando éstos son objeto de tratamiento en la medida que tiene implantadas las políticas de tratamiento y medidas de seguridad a las que se refiere el artículo 9 de la LOPD y que regula con detalle el Real Decreto 994/1999, de 11 de junio, por el que se aprueba el Reglamento de Medidas de Seguridad de los ficheros automatizados que contengan datos de carácter personal. Las políticas de tratamiento y medidas de seguridad implantadas en la Real Federación Española de Fútbol evitan la alteración, pérdida, tratamiento o uso no autorizado de sus datos de carácter personal.

He leído y acepto las condiciones indicadas en política de protección de datos

Continuar Cancelar

PASO 4: En esta nueva página pinchar el recuadrillo que pone: He leído y entiendo las instrucciones básicas y dar a **CONTINUAR**.

Actualización de Datos de Afiliación

Instrucciones Básicas

INSTRUCCIONES BÁSICAS

Lea atentamente las siguientes instrucciones antes de proceder con su solicitud.

A.- Solicitud para una persona mayor de edad.

1. Debe disponer de DNI, NIE o pasaporte en formato de imagen jpg. Estas fotografías deben estar recortadas al tamaño del documento. Para el DNI y NIE son necesarias ambas caras, anverso y reverso. Para el pasaporte debe pasar a imagen jpg las hojas necesarias para su identificación.
2. Debe disponer de una fotografía tamaño carnet en formato de imagen jpg y de proporción 4 x 3.

B.- Solicitud para una persona menor de edad

1. El menor de edad necesita, antes de afiliarse, la afiliación de su responsable legal: padre, madre o tutor.
2. Si el menor tiene DNI, se procede como en el caso anterior.
3. Si no tiene DNI debe tener el Libro de Familia en formato de imagen jpg de las páginas necesarias para su identificación. Éste se introduce como documento identificativo.
4. En ambos casos, debe adjuntar el permiso paterno o del tutor, para jugar al fútbol, en formato pdf.
5. Si el responsable legal es un tutor, debe adjuntar el documento que le autoriza para ser tutor más el permiso para jugar en un solo documento en formato pdf.

He leído y entiendo las instrucciones básicas

PASO 5: Se abrirá una hoja de Solicitud, cumplimentarla y dar a **CONTINUAR**.

Solicitud

Fecha de Nacimiento

Tipo De Identificador

Identificador

Correo Electrónico

Identificador De Padre/Madre o Tutor

Password De Padre/Madre o Tutor

Imagen De Seguridad

T D 7 6 L K Z

Inserte el texto mostrado en la imagen

Fecha de Nacimiento en formato dd/mm/aaaa

Indicar DNI, NIE o Pasaporte

Nº, identificativo del documento indicado(dni, nie o pasaporte)

En caso de ser menor, redirigira al apartado de Indetificador padre/madre o tutor que previamente se habrá afiliado, al mismo tiempo introducirá el password facilitado por Fenix.

Campo obligatorio que el Fenix comprueba una vez enviada la solicitud

PASO 6: A continuación se abrirá la ficha de solicitud de afiliación. Hay que cumplimentarla en todos sus apartados.

Debe estar provisto de foto escaneada tamaño carnet (4x3) y el DNI, NIE o Pasaporte también escaneados en formato tamaño real (Si excede será rechazada la afiliación). Toda la digitalización de estos documentos tienen que estar en formato .jpg

Hacer clic en EXAMINAR, buscar foto escaneada (4x3), seleccionamos foto y le damos al botón de Cargar

Mismo proceso para el DNI, NIE o Pasaporte. Botón de EXAMINAR, buscamos cara 1 escaneada del DNI, NIE, etc. y posteriormente le damos a Cargar página. Una vez veamos que esta cargada, volvemos a repetir la misma operación para la cara dos del DNI, NIE o Pasaporte.

Actualización de Datos de Afiliación

Registro

SOLICITUD DE AFILIACIÓN

Fotografía

Primer Apellido

Segundo Apellido

Nombre

Sexo

Fecha de nacimiento 15/08/1973

Inserte una fotografía

Examinar Cargar

Nacionalidad España Nombre deportivo

Tipo de Identificador DNI Identificador 45560781N

País de nacimiento España Provincia de nacimiento

Municipio nacimiento

Lugar nacimiento

Nombre del padre

Nombre de la madre

Repetir correo electrónico

Provincia de afiliación

Lengua preferida Español

Deseo recibir información relacionada con la Real Federación Española De Fútbol

Tipo	Tipo de Vía	Nombre de vía	Número	País

Añadir dirección Eliminar dirección

Tipo

Añadir Contacto Eliminar Contacto

Enviar Solicitud Cancelar Limpiar Datos

Inserte un documento identificativo

Examinar Cargar página

DOCUMENTO NACIONAL DE IDENTIDAD

ESPAÑA

PRIMER APELLIDO APELLIDO1

SEGUNDO APELLIDO APELLIDO2

NOMBRE

SEXO NACIONALIDAD M ESP

FECHA DE NACIMIENTO 01 05 1972

DESP AAA-000000

VALIDO HASTA 01 01 2016

3098508

DNI NUM 99999999-R

Anterior Siguiente 0 Páginas insertadas

Fecha de Expedición

Fecha de Vigencia

Borrar documento Borrar página

Insertar documentos.

Deben aparecer 2 páginas cargadas

Insertar documentos escaneados en casos de menores de edad, titulaciones, etc.

Hacer clic en **AÑADIR DIRECCIÓN** y en **AÑADIR CONTACTO** para rellenar dichos campos. LA primera dirección será la oficial y podrá añadir tantas direcciones quiera así como contactos. En contactos se entiende que el email introducido es el principal así que tendrá que añadir otros contactos.

Una vez cumplimentado, hacer clic en Enviar Solicitud, recibirán un correo electrónico para verificarlo, tendrán que hacer clic donde pone Enlace, (comprueben en Correo no Deseado en caso de no recibir nada), no olvide de realizar esto último, por que una vez realizada esta operación el "FENIX" procederá a comprobar datos y dar validez a su afiliación.

PASO 7: Solicitudes para menores de edad.

El menor de edad necesita antes de afiliarse los siguientes requisitos:

Afiliación de su responsable legal, padre, madre o tutor legal. En caso de no tener DNI, debe de disponer el Libro de Familia en formato imagen jpg de las páginas necesarias para su identificación. Este se introduce en el mismo apartado de documento identificativos.

Debe de acompañar el permiso paterno o del tutor para poder afiliarse. Disponemos de modelo de [autorización paterna](#) en la Web de la FFCV.

Si el responsable legal es un tutor/a, debe adjuntar el documento que le autoriza para ser tutor/a más la [autorización paterna](#) en formato pdf. Recordamos que estos documentos se adjuntarán en el apartado de **insertar documentos**.

RECORDATORIO:

- Disponer Foto tamaño carnet digitalizada 4x3 en formato jpg.
- Disponer DNI, NIE, Pasaporte digitalizado por ambas caras por separado a tamaño real en formato jpg.
- Autorización paterna, en caso de ser menor.
- Afiliación de padre, madre o tutor/a legal.
- Digitalización de documento acreditativo de tutor/a legal en formato pdf.

Una vez que el Fenix haya realizado todos los procesos recibirán un correo con los datos de la afiliación y otro correo con usuario y contraseña.